ΚΑΤΟΨΗ ΗΜΙ-ΥΠΟΓΕΙΟΥ ΚΛ. 1:100

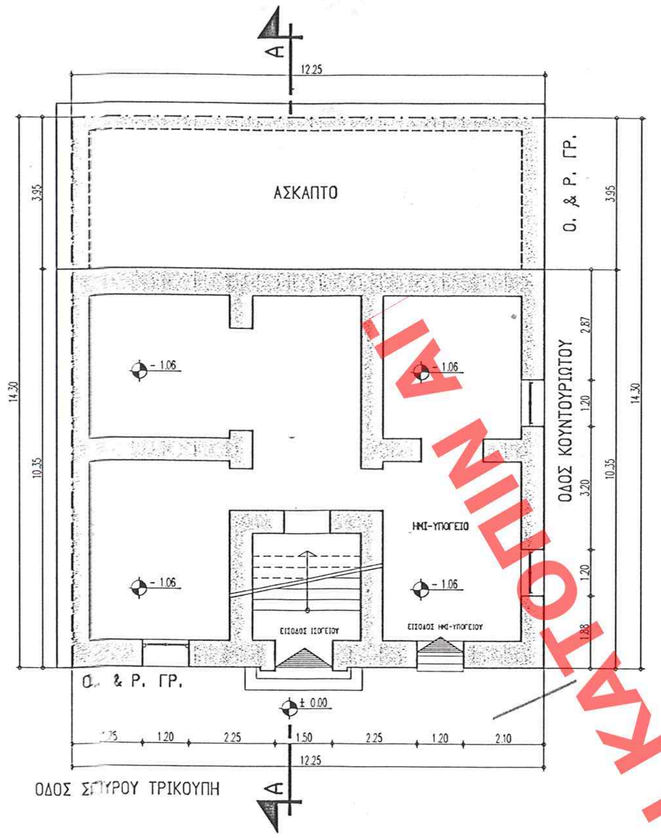

ΕΠΙΦΑΝΕΙΑ ΗΜΙΥΠΟΓΕΙΟΥ: 12.25 X 10.35 = 126.79 M2
ΑΣΚΑΠΤΗ ΕΠΙΦΑΝΕΙΑ: 12.25 X 3.95 = 48.39 M2
ΣΥΝΟΛΙΚΗ ΕΠΙΦΑΝΕΙΑ: 175.18 M2

ΚΑΤΟΨΗ ΙΣΟΓΕΙΟΥ ΚΛ. 1:100

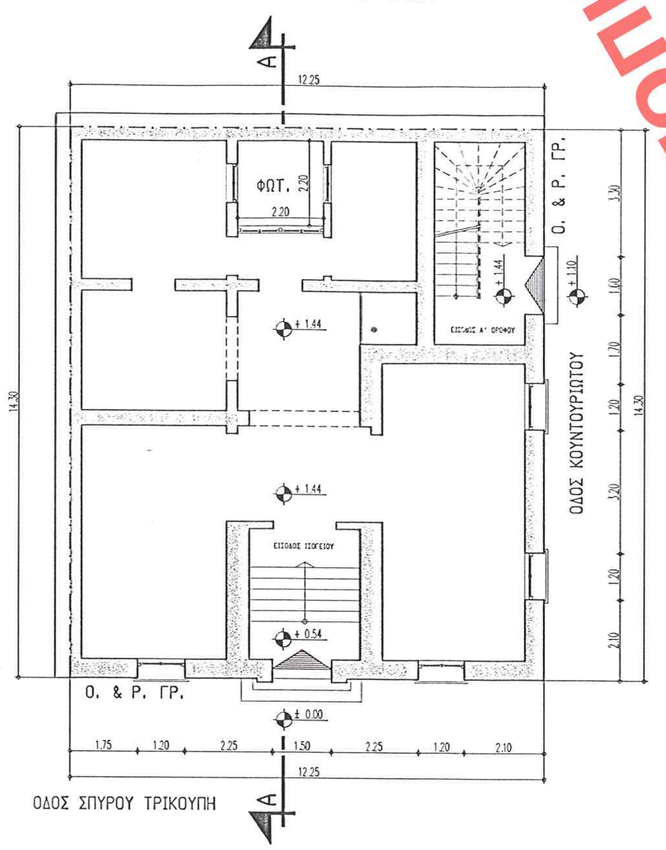

ΕΠΙΦΑΝΕΙΑ ΙΣΟΓΕΙΟΥ: 12.25 X 14.30 = 175.18 M2

ΚΑΤΟΨΗ Α' ΟΡΟΦΟΥ ΚΛ. 1:100

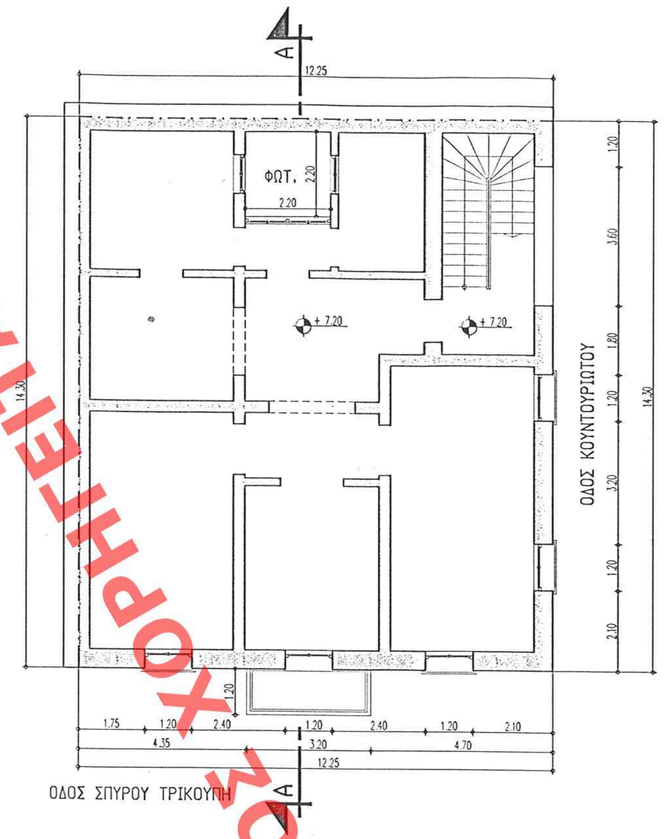

ΕΠΙΦΑΝΕΙΑ Α' ΟΡΟΦΟΥ: 12.25 X 14.30 = 175.18 M2

ΚΑΤΟΨΗ Β' ΟΡΟΦΟΥ ΚΛ. 1:100

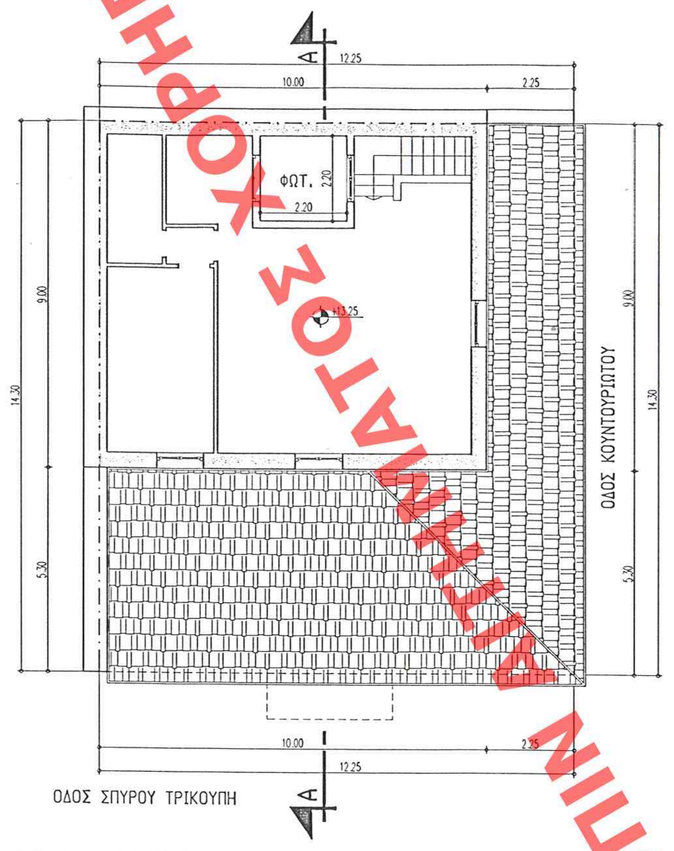

ΕΠΙΦΑΝΕΙΑ Β' ΟΡΟΦΟΥ: 10.00 X 9.00 = 90.00 M2
ΕΠΙΦΑΝΕΙΑ ΣΤΕΓΗΣ Α' ΟΡΟΦΟΥ: 175.18 - 90.00 = 85.18 M2

ΚΑΤΟΨΗ ΣΤΕΓΗΣ Β' ΟΡΟΦΟΥ ΚΛ. 1:50

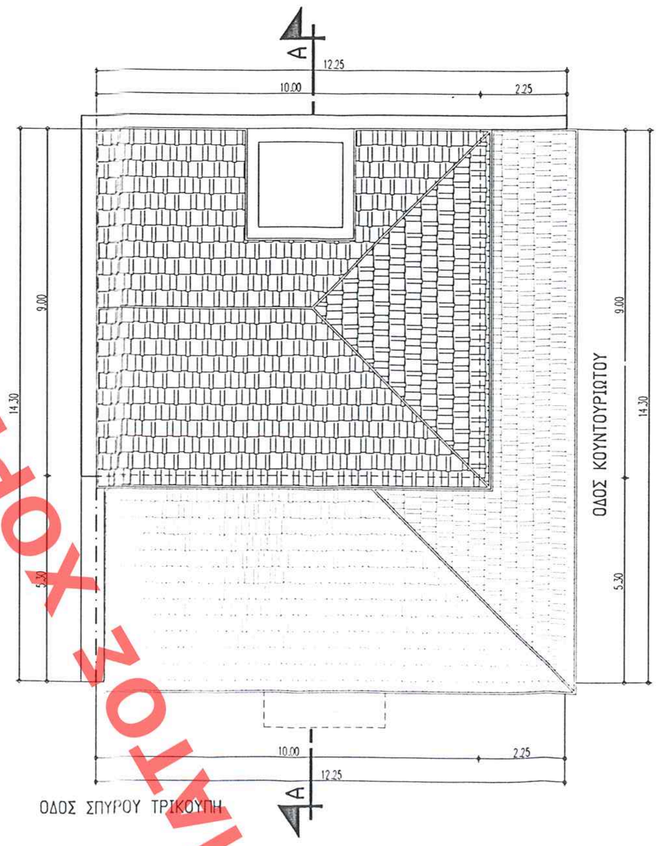

ΕΠΙΦΑΝΕΙΑ ΣΤΕΓΗΣ Β' ΟΡΟΦΟΥ: 10.00 X 9.00 = 90.00 M2

ΟΨΗ ΑΠΟ ΤΗΝ ΟΔΟ ΣΠΥΡΟΥ ΤΡΙΚΟΥΠΗ ΚΛ. 1:100

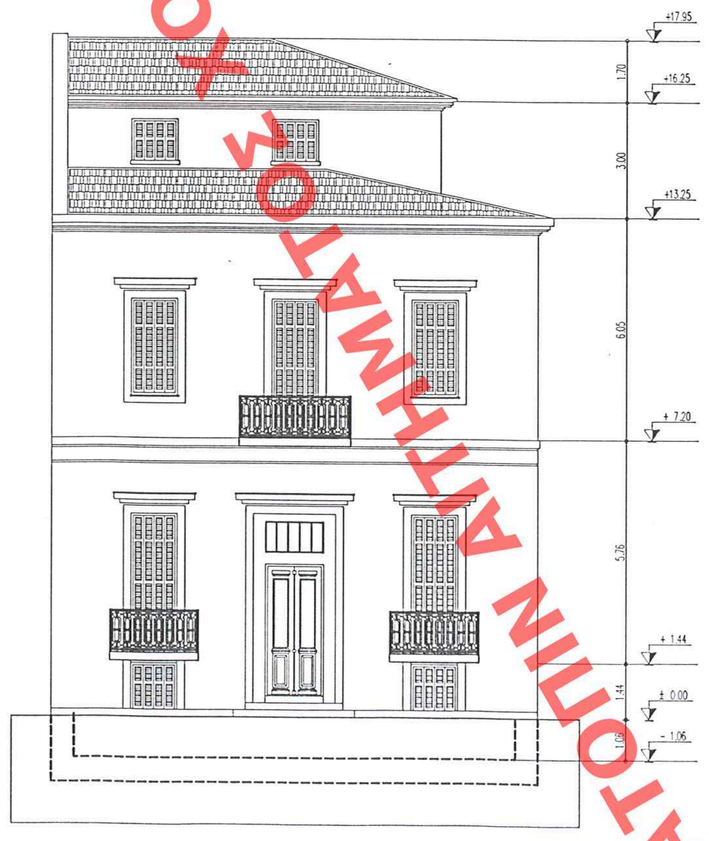

ΟΨΗ ΑΠΟ ΤΗΝ ΟΔΟ ΚΟΥΝΤΟΥΡΙΩΤΟΥ ΚΛ. 1:100

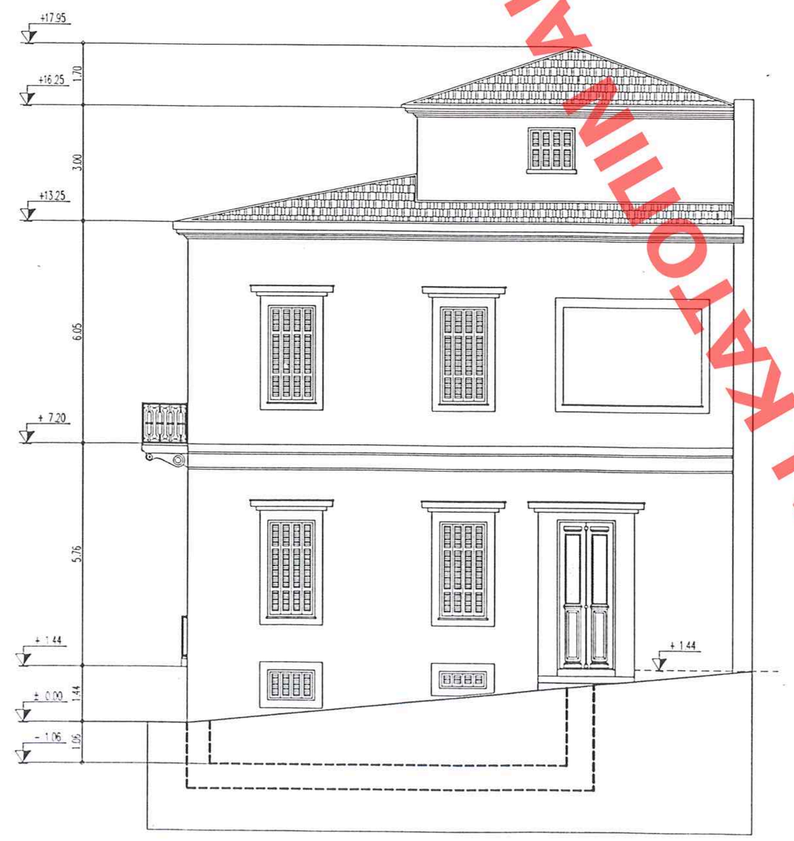

ΤΟΜΗ Α-Α ΚΛ. 1:100

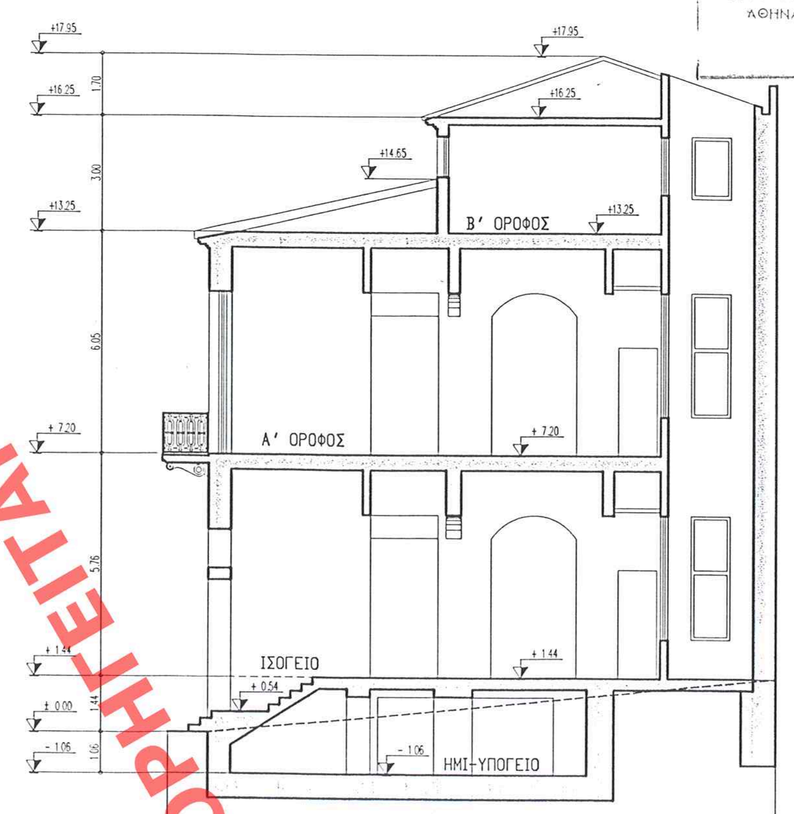

ΥΠΟΥΡΓΕΙΟ ΠΕΡΙΒΑΛΛΟΝΤΟΣ ΧΩΡΟΤΑΞΙΑΣ & ΔΗΜΟΣΙΩΝ ΕΡΓΩΝ

ΕΔΗΜΟΣΙΕΥΘΗ ΕΝ ΤΩ ΥΠ' ΑΡΙΘ. 837 ΦΥΛΛΩΝ ΤΟΥ Δ ΤΕΥΧΟΥΣ ΤΗΣ ΕΦΗΜ. ΤΗΣ ΚΥΒΕΡΝΗΣΕΩΣ ΤΗΣ 24 Νοεμβρίου 1999

ΥΠΟΥΡΓΕΙΟ ΠΕΡΙΒΑΛΛΟΝΤΟΣ ΧΩΡΟΤΑΞΙΑΣ & ΔΗΜΟΣΙΩΝ ΕΡΓΩΝ
ΣΥΜ. ΕΔΗΜ. ΤΗΣ ΥΠ' ΑΡΙΘ. Γ.23357/99 ΣΠ ΦΛΗΣ
ΕΙΔΙΚΗ: "Κοινοτικού ενδιαφέροντος χώρος ιστορικής σημασίας στο διατηρητέο κτίριο που βρίσκεται εντός εκτεταμένου κοτσανόχωρου Αθήνας περ. Βορείων οδ. Σπ. Τρικούπη & Κουντουριώτου 15"
ΑΘΗΝΑ 6 Οκτωβρίου 1999
Ο Δ/ντής
Β. ΑΠΟΣΤΟΛΑΤΟΣ

ΥΠΟΜΝΗΜΑ

1. ΕΜΒΑΔΟΝ ΟΙΚΟΠΕΔΟΥ: 12.25 X 14.30 = 175.18 M2
2. ΠΡΟΤΕΙΝΟΜΕΝΗ ΚΑΛΥΨΗ: 100% = 175.18 M2
3. ΣΥΝΤΕΛΕΣΤΗΣ ΔΟΜΗΣΗΣ
   ΟΔΟΣ ΣΠ. ΤΡΙΚΟΥΠΗ: ΜΗΚΟΣ 12.25 Σ.Δ. 2.80
   ΟΔΟΣ ΚΟΥΝΤΟΥΡΙΩΤΟΥ: ΜΗΚΟΣ 14.30 Σ.Δ. 2.40
   ΜΕΣΟΣ ΣΥΝΤΕΛΕΣΤΗΣ ΔΟΜΗΣΗΣ
   (12.25 X 2.80 + 14.30 X 2.40) / (12.25 + 14.30) = 2.58 Σ.Δ. 2.58
4. ΣΥΝΟΛΙΚΗ ΔΥΝΑΤΗ ΔΟΜΗΣΗ: 175.18X2.58 = 451.96 M2

5. ΥΠΟΛΟΓΙΣΜΟΣ ΕΠΙΦΑΝΕΙΩΝ ΔΟΜΗΣΗΣ
   5.1 ΕΠΙΦΑΝΕΙΑ ΙΣΟΓΕΙΟΥ: 12.25 X 14.30 = 175.18 M2
   5.2 ΕΠΙΦΑΝΕΙΑ Α' ΟΡΟΦΟΥ: 12.25 X 14.30 = 175.18 M2
   5.3 ΕΠΙΦΑΝΕΙΑ Α' ΟΡΟΦΟΥ: 10.00 X 9.00 = 90.00 M2
   ΣΥΝΟΛΙΚΗ ΕΠΙΦΑΝΕΙΑ ΔΟΜΗΣΗΣ: 440.36 M2

6. ΥΠΟΛΟΓΙΣΜΟΣ ΕΠΙΦΑΝΕΙΩΝ ΕΚΤΟΣ ΣΥΝΤΕΛΕΣΤΟΥ ΔΟΜΗΣΗΣ
   ΕΠΙΦΑΝΕΙΑ ΗΜΙΥΠΟΓΕΙΟΥ: 12.25 X 10.35 = 126.79 M2

7. ΥΠΟΛΟΓΙΣΜΟΣ ΟΓΚΟΥ ΔΟΜΗΣΗΣ
   7.1 ΟΓΚΟΣ ΑΠΟ ΓΡ. ΦΥΣΙΚΟΥ ΕΔΑΦΟΥΣ ΟΣ ΟΡΟΦΗ ΙΣΟΓΕΙΟΥ
   0.5 X (7.20 + 5.76) X 175.18 = 1135.17 M3
   7.2 ΟΓΚΟΣ Α' ΟΡΟΦΟΥ: 175.18 X 6.05 = 1059.84 M3
   7.3 ΟΓΚΟΣ Β' ΟΡΟΦΟΥ: 90.00 X 3.00 = 270.00 M3
   7.4 ΟΓΚΟΣ ΣΤΕΓΗΣ Α' ΟΡΟΦΟΥ: 85.18 X 0.5 X 1.40 = 59.63 M3
   7.5 ΟΓΚΟΣ ΣΤΕΓΗΣ Β' ΟΡΟΦΟΥ: 90.00 X 0.5 X 1.70 = 76.50 M3
   ΣΥΝΟΛΙΚΟΣ ΟΓΚΟΣ ΔΟΜΗΣΗΣ: 2601.14 M3

8. ΟΓΚΟΣ ΗΜΙ-ΥΠΟΓΕΙΟΥ - ΕΚΤΟΣ ΣΥΝΤΕΛΕΣΤΟΥ ΟΓΚΟΥ
   8.1 ΟΓΚΟΣ ΑΠΟ ΓΡ. ΦΥΣΙΚΟΥ ΕΔΑΦΟΥΣ ΟΣ ΔΑΠΕΔΟ ΗΜΙ-ΥΠΟΓΕΙΟΥ
   126.79 X 0.5(1.06 + 2.50) = 225.69 M3

ΥΠΟΥΡΓΕΙΟ ΠΕΡΙΒΑΛΛΟΝΤΟΣ ΧΩΡΟΤΑΞΙΑΣ & ΔΗΜΟΣΙΩΝ ΕΡΓΩΝ

Δ/ΝΣΗ ΠΟΛΕΟΔΟΜΙΚΟΥ ΣΧΕΔΙΑΣΜΟΥ
ΤΜΗΜΑ ΠΑΡΑΔΟΣΙΑΚΩΝ ΟΙΚΙΣΜΩΝ

Θεμα: ΕΙΔΙΚΗ ΡΥΘΜΙΣΗ ΣΕ ΔΙΑΤΗΡΗΤΕΟ ΚΤΙΡΙΟ

Θεση: ΣΠ. ΤΡΙΚΟΥΠΗ 34 & ΚΟΥΝΤΟΥΡΙΩΤΟΥ 15 ΕΞΑΡΧΕΙΑ - ΑΘΗΝΑ

Ιδιοκτησια: ΝΕΟ ΕΛΛΗΝΙΚΟ ΘΕΑΤΡΟ ΓΙΩΡΓΟΥ ΑΡΜΕΝΗ

Θεμα σχεδιου: ΑΠΟΤΥΠΩΣΗ

Κλιμαξ: 1:100

ΑΘΗΝΑ ΑΦ 200/99 ΣΧ.2 ΜΑΙΟΣ 1999

ΧΟΡΗΓΕΙΤΑΙ ΚΑΤΟΠΙΝ ΑΙΤΗΜΑΤΟΣ